EXPERTISES

PILOTAGE D'OPERATIONS/MOEX/OPC

INGENIERIE TCE

FERME PEDAGOGIQUE A ERMONT

CONSTRUCTION D'UNE FERME PEDAGOGIQUE DESTINEE A L'ACCUEIL DES CLASSES SCOLAIRES
ERMONT (95)

Construction d'une ferme pédagogique destinée à l'accueil des classes scolaires.
La structure porteuse est en bois lamellé-collé.

Aménagement des espaces extérieurs :
▪ Création de prairies pour les animaux,
▪ Création de cheminements pour le public et les accès techniques de maintenance de la ferme, pose de mobilier urbain tel que bancs, tables de pique-nique,
▪ Création d'un éclairage extérieur de 20lux sur les cheminements.
- Construction d'une ferme ouverte au public :
▪ Espaces de gestion de la ferme (bureaux et sanitaires du personnel),
▪ Espaces techniques (stockage, garage et locaux techniques),
▪ Espaces dédiés aux animaux (boxes, clapiers et poulailler)

Données techniques :
Maître d'ouvrage : VILLE D'ERMONT
Lieu : Ermont (95)
Programme : Construction neuve
Mission : Études de conception TCE (VRD+STRUCTURE+FLUIDES+ECO TCE), OPC
Architecte : BANCILHON ARCHITECTES
Surface : 4 581 m²
Montant total des travaux : 1 100 000 € HT
Réalisation : Livraison 2020
Visuels : B27 AI
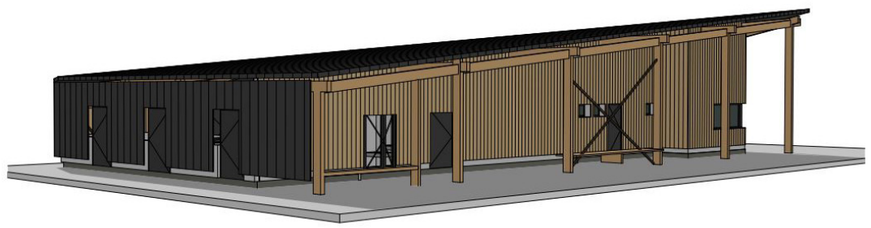
Valeur ajoutée :
Compte tenu de la vocation du projet, il nous semblait naturel d'opter pour un mode constructif bois. Poteaux, poutre et charpente traditionnelle en bois lamelle-collé.